

CONCORSO PUBBLICO PER TITOLI ED ESAMI PER N. 18 POSTI

DI COLLABORATORE PROFESSIONALE SANITARIO LOGOPEDISTA

**Indicazioni utili ai candidati per lo svolgimento delle
prove concorsuali e prescrizioni di sicurezza**

**AL FINE DI RISPETTARE QUANTO
PREVISTO IN RIFERIMENTO
ALL'ATTUALE CONDIZIONE SANITARIA
I CANDIDATI SI DOVRANNO ATTENERE
RIGOROSAMENTE ALLE PRESCRIZIONI
DI SEGUITO INDICATE**



PRESCRIZIONI PER LO SVOLGIMENTO IN SICUREZZA DELLE PROVE CONCORSUALI

IL CANDIDATO DEVE RIMANERE AL PROPRIO DOMICILIO NEL CASO IN CUI:

VERSI IN UNO STATO FEBBRILE CON TEMPERATURA CORPOREA SUPERIORE A 37,5 GRADI

ABBIAMO AVUTO CONTATTI SENZA ADEGUATI SISTEMI DI PROTEZIONE CON SOGGETTI RISULTATI POSITIVI AL COVID19 NEI 14 GIORNI ANTECEDENTI ALLA DATA DELLA PROVA CONCORSUALE

SIA RISULTATO POSITIVO AL COVID19 E NON DISPONGA DI UNA CERTIFICAZIONE MEDICA CHE ATTESTI L'AVVENUTA NEGATIVIZZAZIONE

AUTOCERTIFICAZIONE DELLE CONDIZIONI SANITARIE



SEDE DEL CONCORSO

Le prove si terranno il **20 LUGLIO 2020** presso il **Kioene Arena**
via San Marco n. 53 a Padova



I CANDIDATI SONO CONVOCATI ALLE ORE 14.30



COME ARRIVARE: IN AUTO DALL' AUTOSTRADA – USCITA PADOVA EST



Uscita Padova Est dell'autostrada. Imboccare la tangenziale scegliendo la direzione "CASTELFRANCO", dopo circa 500 m. prendere l'USCITA 18. Al bivio successivo prendere la sinistra, risalire in tangenziale, e poi uscire all'uscita 18 bis. In alternativa, tenere la destra al bivio, proseguire dritto superando due rotonde e lasciare l'auto nel parcheggio antistante il Palasport.



COME ARRIVARE: IN AUTOBUS DALLA STAZIONE FERROVIARIA



BUS LINEA 10, direzione Ponte di Brenta





SPAZI ESTERNI ALLA SEDE DEL CONCORSO

NON SONO
CONSENTITI GLI
ASSEMBRAMENTI IN
NESSUNA FASE PRE
O POST
CONCORSUALE:
PERMANE SEMPRE
L'OBBLIGO DI
RISPETTARE IL
DISTANZIAMENTO

LO STAZIONAMENTO
E' LIMITATO AL
TEMPO
STRETTAMENTE
NECESSARIO A
GARANTIRE
L'ESPLETAMENTO
DELLA PROVA
CONCORSUALE

NESSUN
ACCOMPAGNATORE
POTRA' SOSTARE
NELLE AREE
ESTERNE ALLA SEDE
CONCORSUALE

**SOLAMENTE I CANDIDATI CON GRAVE DISABILITA' ATTESTATA DA
IDONEA CERTIFICAZIONE, POTRANNO BENEFICIARE DELLA RELATIVA
ASSISTENZA – L.R. n. 16 del 04 marzo 2010 e L. 104/92**

**Il candidato, dopo aver raggiunto la sede concorsuale,
dovrà recarsi nell'area di riconoscimento.**



Nell'area esterna sono disponibili i servizi igienici



I CANDIDATI SARANNO AMMESSI ALLA SEDE CONCORSUALE ATTRAVERSO N. 4 VARCHI DI RICONOSCIMENTO

VERIFICARE CHE IL PROPRIO COGNOME SIA COMPRESO TRA QUELLI
INDICATI NEI CARTELLI POSTI SOPRA LE PORTE D'INGRESSO

VARCO N. 1

da **AGOSTINELLI ANNA** a **CURCIO GIUSEPPINA**

VARCO N. 2

da **D'AGOSTINO ROBERTA** a **MANGIAPELO ELISA**

VARCO N. 3

da **MANGIONE BENEDICTA** a **RAGAGNIN SILVIA**

VARCO N. 4

da **RAINERI LUCIA** a **ZULIJAN PETRA**



PIANTA KIOENE ARENA

INDICAZIONE DEI VARCHI DI RICONOSCIMENTO E SUDDIVISIONE DEI SETTORI



DURANTE L'ATTESA, PREPARARE IL DOCUMENTO DI RICONOSCIMENTO E L'AUTOCERTIFICAZIONE DELLE CONDIZIONI SANITARIE

Secondo il DPR 445/2000 potranno essere considerati validi ai fini del riconoscimento i seguenti documenti in corso di validità/non scaduti:

- carta di identità
- Passaporto
- patente di guida
- patente nautica
- libretto di pensione
- patentino di abilitazione alla conduzione di impianti termici
- porto d'armi
- tessere di riconoscimento, purché munite di fotografia e di timbro o di altra segnatura equivalente, rilasciate da un'amministrazione dello Stato



PER LA SICUREZZA DI TUTTI SARA' NECESSARIO

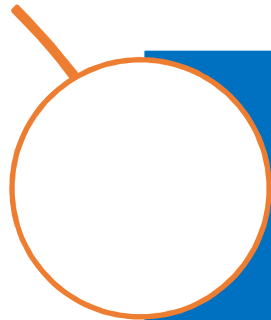

Indossare sempre la mascherina, dall'ingresso dei cancelli esterni della sede concorsuale fino all'uscita dagli stessi al termine della procedura

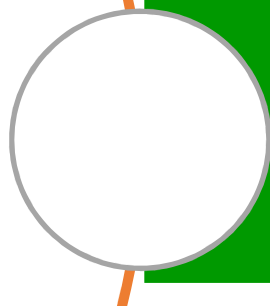

Osservare sempre il distanziamento di **2 METRI** in tutte le fasi della procedura concorsuale



Igienizzare le mani quando necessario e quando sarà specificatamente richiesto
All'interno dell'area concorsuale sono presenti i dosatori con gel igienizzante

A
Z
I
E
N
D
A



Z
E
R
O

**IN CONSIDERAZIONE DELL'ATTUALE
SITUAZIONE SANITARIA NON SARANNO
PREVISTI SPAZI DEDICATI ALL'ALLATTAMENTO**

PROCEDURA DI RICONOSCIMENTO

IL PERSONALE DI AZIENDA ZERO PROVVEDERÀ ALLA MISURAZIONE DELLA TEMPERATURA CORPOREA DEI CANDIDATI



NON SARÀ CONSENTITO L'ACCESSO DIRETTO AL CONCORSO A COLORO AI QUALI SARÀ RILEVATA UNA TEMPERATURA SUPERIORE A 37,5 GRADI

I candidati con alterazione della temperatura saranno invitati a recarsi dal personale medico presente nella struttura per le valutazioni del caso



PROCEDURA DI RICONOSCIMENTO

OBBLIGO DI RISPETTARE GLI ORARI STABILITI PER LE PROVE E DI SEGUIRE LA PROCEDURA D'IDENTIFICAZIONE

I CANDIDATI:

- 1) SARANNO RICONOSCIUTI NEGLI APPOSITI VARCHI, **VERIFICARE CHE IL PROPRIO COGNOME SIA CONTENUTO NEL GRUPPO INDICATO NEI CARTELLI;**
- 2) DOVRANNO RAGGIUNGERE L'AREA CONCORSUALE ESCLUSIVAMENTE **ATTRAVERSO I PERCORSI DI TRANSITO PREDISPOSTI;**
- 3) DOVRANNO RISPETTARE IL **DISTANZIAMENTO INTERPERSONALE DI 2 METRI** DURANTE TUTTE LE FASI CONCORSUALI;
- 4) DOVRANNO ESIBIRE (**TENENDOLO NELLE PROPRIE MANI**) AL PERSONALE DI AZIENDA ZERO UN **DOCUMENTO D'IDENTITÀ VALIDO;**
- 5) DOVRANNO CONSEGNARE L' **AUTOCERTIFICAZIONE DELLE CONDIZIONI SANITARIE.**



DISPOSITIVI ELETTRONICI

APPENA CONCLUSA LA FASE DEL RICONOSCIMENTO I CANDIDATI
DOVRANNO SPEGNERE QUALSIASI DISPOSITIVO ELETTRONICO
(**TELEFONI, AURICOLARI, OROLOGI, PENNE DIGITALI, ETC...**) CHE SIA IN
GRADO DI TRASMETTERE, RICEVERE O MEMORIZZARE INFORMAZIONI.

CHIUNQUE VENGA TROVATO IN POSSESSO DI SIMILI DISPOSITIVI IN
FUNZIONE SARÀ ESCLUSO DALLE PROVE CONCORSUALI.
I DISPOSITIVI POTRANNO ESSERE RIATTIVATI SOLO ALL'USCITA DELL'AREA
CONCORSUALE.

ASSEGNAZIONI DEI POSTI A SEDERE E PRIME INDICAZIONI

- 1) Dopo il riconoscimento sarà consegnata ai candidati:
 - una **BUSTA GRANDE** con chiusura autoadesiva
 - una **BUSTA PICCOLA** con chiusura autoadesiva
 - un **FOGLIETTO** su cui riportare i propri anagrafici
 - una **PENNA** di colore nero

- 2) I posti a sedere verranno assegnati dal personale addetto alla sorveglianza



ACCESSO AI SERVIZI IGIENICI

Sarà possibile accedere ai servizi igienici collocati all'interno del Kioene Arena, come indicato nella figura sottostante, seguendo **esclusivamente** le indicazioni che saranno impartite dal Presidente della Commissione.



ALLA LUCE DELLA SITUAZIONE DI EMERGENZA NON SARA' POSSIBILE ACCEDERE AL BAR E NON SARANNO ATTIVI I DISTRIBUTORI AUTOMATICI DI BEVANDE



snack

Si consiglia ai candidati di munirsi di **ACQUA** e di eventuali snack per il periodo di permanenza nel palazzetto.



DURANTE LO SVOLGIMENTO DELLE PROVE

- 1. OGNI FASE SARÀ SCANDITA DALLA VOCE DEL PRESIDENTE DELLA COMMISSIONE CONCORSUALE**
- 2. I CANDIDATI DOVRANNO RISPETTARE RIGOROSAMENTE LE INDICAZIONI ED I TEMPI ASSEGNATI PER LO SVOLGIMENTO DELLE PROVE**
- 3. OGNI COMPORTAMENTO GIUDICATO NON IDONEO RISPETTO ALLE REGOLE DEFINITE E COMUNICATE DALLA COMMISSIONE POTRÀ COMPORTARE L'ESCLUSIONE DALLE PROVE**
- 4. NON SARÀ CONSENTITO SPOSTARSI PER NESSUNA RAGIONE DAL POSTO ASSEGNATO**



ALLA CONCLUSIONE DELLA PROVA

- 1. TERMINATE LE OPERAZIONI DI RACCOLTA DEI MATERIALI CONCORSUALI, I CANDIDATI DOVRANNO LASCIARE LA TAVOLETTA RIGIDA E LA PENNA SULLA PROPRIA SEDIA**
- 2. POTRANNO USCIRE DAL PALAZZETTO ESCLUSIVAMENTE SECONDO LE INDICAZIONI RISPETTOSE DELLA SICUREZZA FORNITE DAL PRESIDENTE DELLA COMMISSIONE**
- 3. I CANDIDATI SONO PREGATI DI NON LASCIARE NULLA ALL'INTERNO DELLA SEDE CONCORSUALE E DI UTILIZZARE GLI APPOSITI CONTENITORI PER I RIFIUTI**
- 4. AL TERMINE DELLE PROVE NON È CONSENTITO PERMANERE NELLE ADIACENZE DEL KIOENE ARENA**



ATTESTAZIONE DI PRESENZA AL CONCORSO

- L'attestazione di partecipazione al concorso **verrà rilasciata esclusivamente ai dipendenti di enti privati**, che ne faranno richiesta per via telematica alla mail concorsi@azero.veneto.it, dopo l'espletamento della prova.
- Ai dipendenti di enti pubblici **NON POTRA'** essere rilasciata alcuna attestazione di partecipazione, per espressa previsione di legge. I dipendenti di enti pubblici, pertanto, dovranno avvalersi di dichiarazioni sostitutive di atto di notorietà, ai sensi del DPR 445/2000.



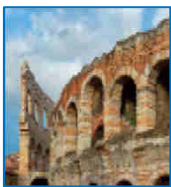
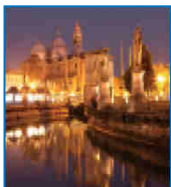

**Grazie per l'attenzione con la
quale seguirete queste indicazioni
e ...**

Buon concorso!