

REGIONE DEL VENETO



AZIENDA
Z E R O

**CONCORSO PUBBLICO PER TITOLI ED ESAMI PER N. 5 POSTI DI COLLABORATORE TECNICO
PROFESSIONALE – INGEGNERE MECCANICO – CATEGORIA D**

In ottemperanza a quanto disposto dall'art. 19 del D.Lgs. n. 33 del 14/3/2013 e s.m.i., si riportano i criteri di valutazione della Commissione Esaminatrice e le tracce della prova pratica.

La prova sorteggiata è la numero 1.

Criterio di attribuzione dei punteggi per la correzione della prova:

- fino ad un massimo di 10 punti per ogni domanda.

Criteri di valutazione:

- presenza degli impianti essenziali al funzionamento dell'ambiente;
- conoscenza e chiarezza espositiva dell'argomento trattato;
- utilizzo di terminologia tecnica, volta ad evidenziare la padronanza della materia.

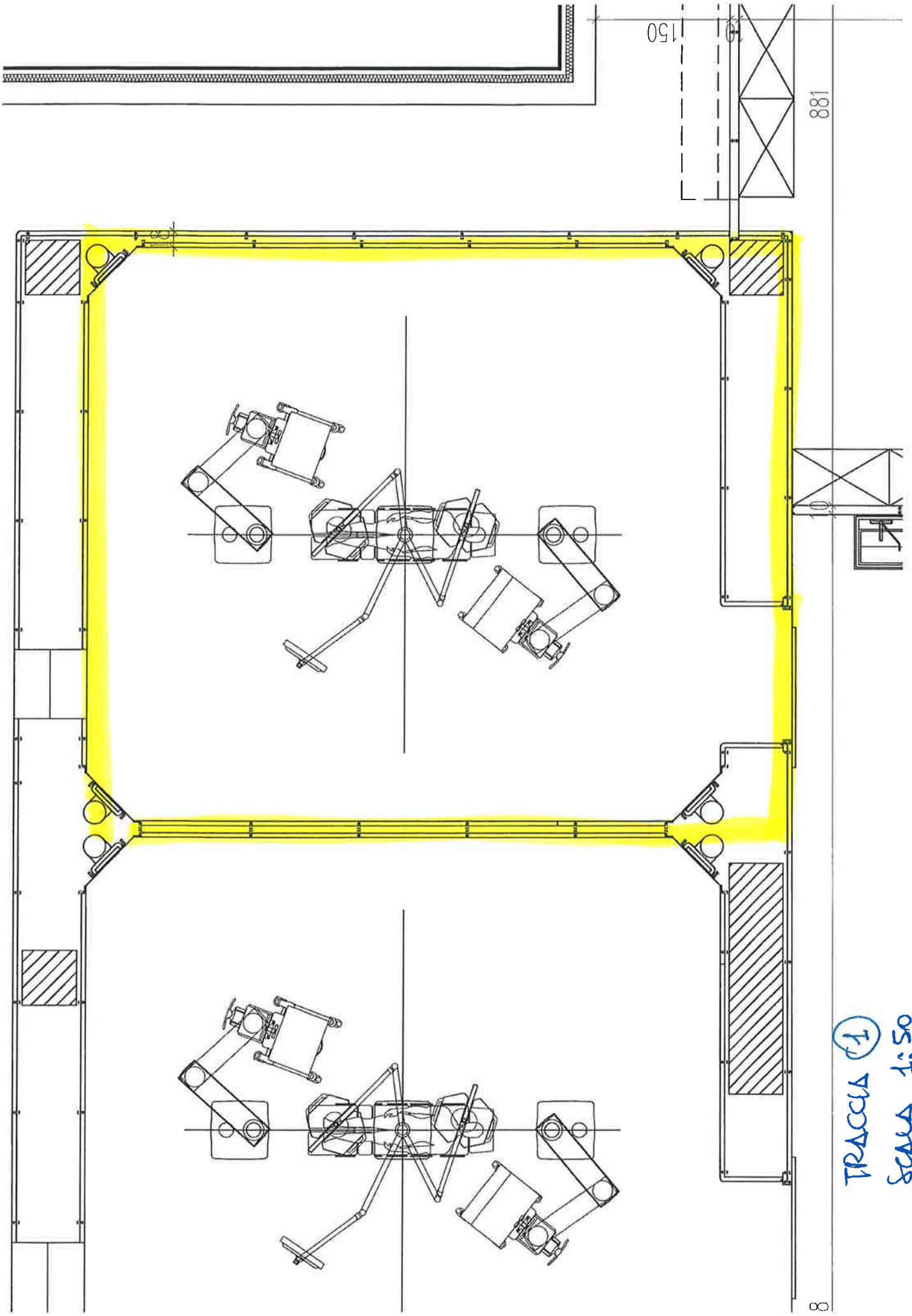

TRACCA (1)
SCALA 1:50

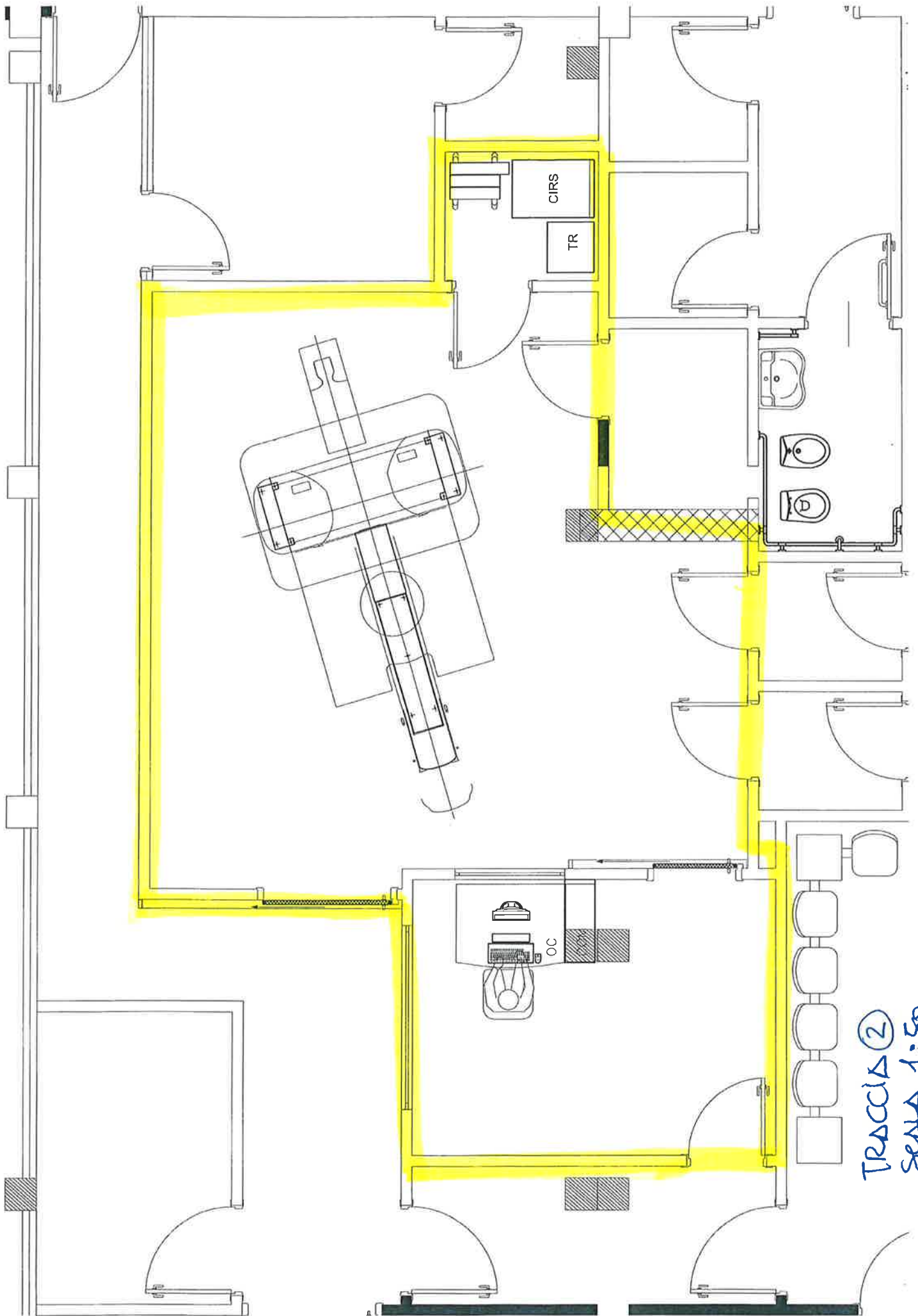

TRACCIA ②
SEALA 1:50

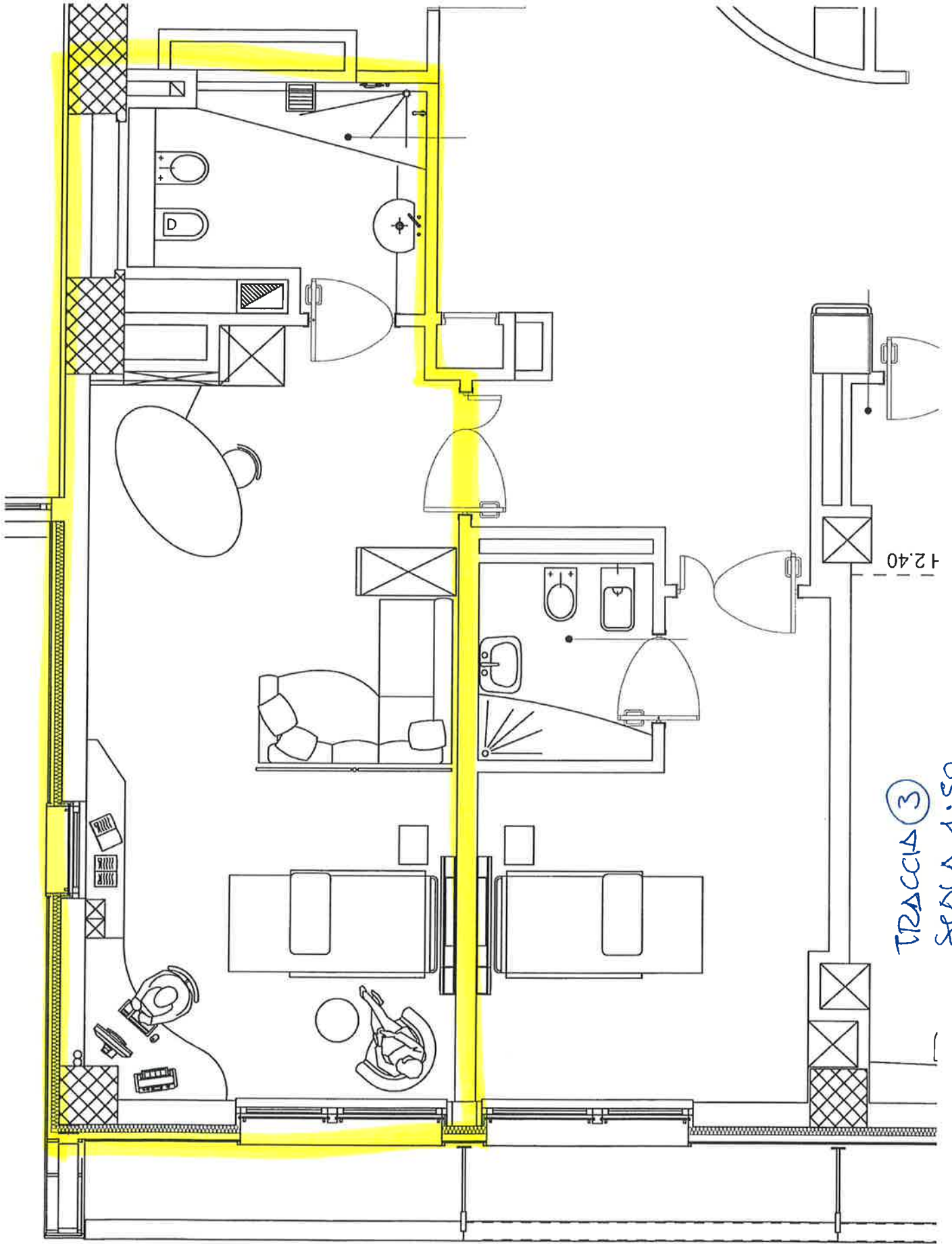

TRACCIA ③
SEALA 1:50

+2.40