



**Concorso pubblico, per titoli ed esami, per n. 41 posti di Dirigente Medico, disciplina di
Medicina Interna**

In ottemperanza a quanto disposto dall'art. 19 del D.Lgs. 14.03.2013 n. 33 e s.m.i., si riportano i criteri di valutazione e le tracce delle prove scritte e pratiche:

- Congruità e completezza nell'illustrare i diversi aspetti dell'argomento;
- Presenza di dati precisi riferiti ad elementi tecnici che dimostrino la reale conoscenza della materia da parte del candidato;
- Pertinenza al tema;
- Chiarezza concettuale nell'esposizione;
- Capacità di sintesi

TRACCE DELLE PROVE SCRITTE :

La prova scritta sorteggiata è la n. 1.

PROVA SCRITTA n. 1

INSUFFICIENZA EPATICA ACUTA E CRONICA: QUADRI CLINICI

PROVA SCRITTA n. 2

POLMONITI: ASPETTI EPIDEMIOLOGICI E CLINICI

PROVA SCRITTA n. 3

SCOMPENSO CARDIACO : INQUADRAMENTO

TRACCE DELLE PROVE PRATICHE:

La prova pratica sorteggiata è la n. 1

PROVA PRATICA 1

Uomo di 68 anni, ipercolesterolemia in trattamento. Esegue per facile affaticabilità di recente insorgenza un check up, tra cui ECG.

Letture delle derivazioni riportate

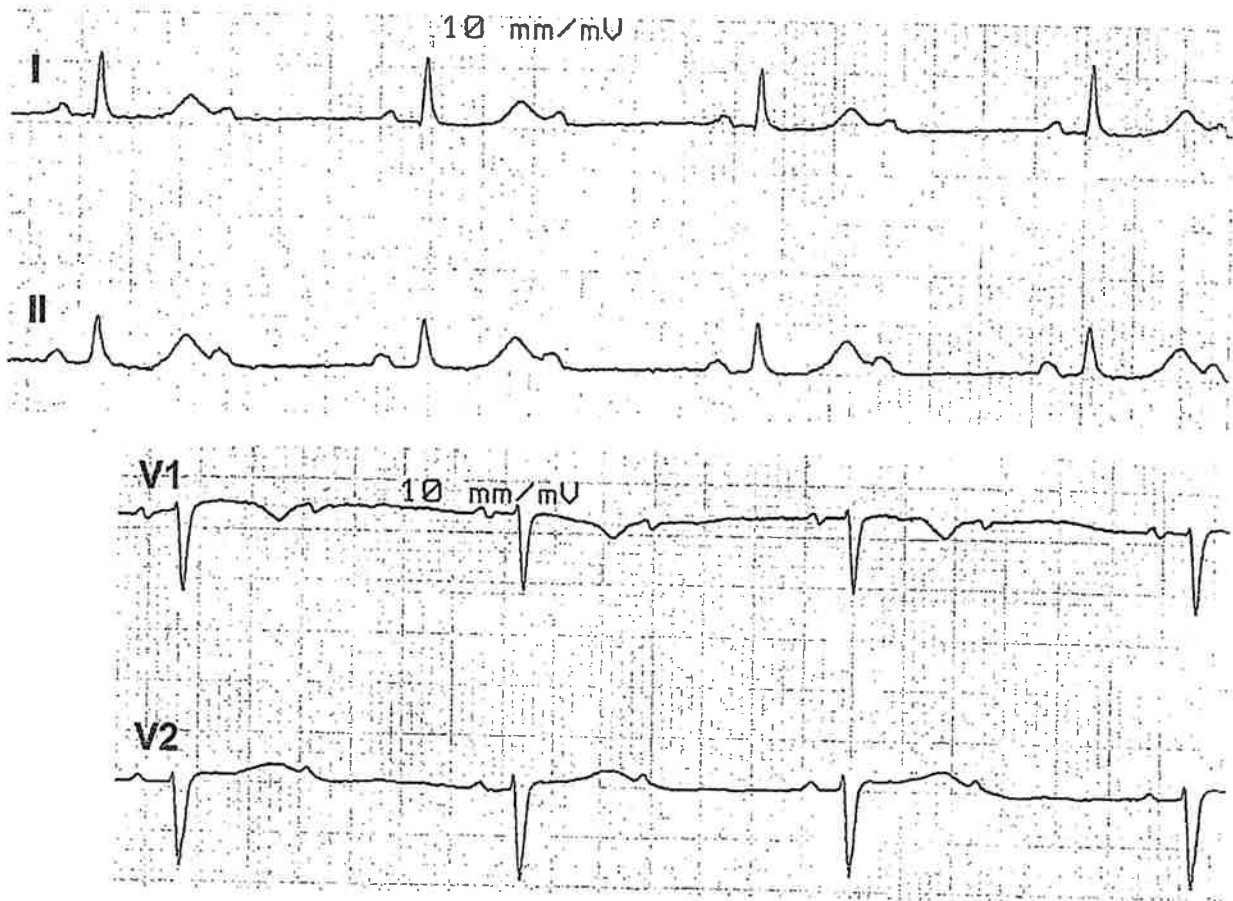

PROVA PRATICA 2

Femmina di 40 anni con ipotiroidismo primitivo da tiroidite cronica autoimmune, in terapia sostitutiva con l-tiroxina. Per dispnea da sforzo esegue esami ematochimici:

TSH 2.1 mIU/L, Plts 130.000/mm³, GB 3500 (f. indifferente), Hb 6.8 g%, MCV 120 fL.

Ipotesi diagnostiche ed esami conseguenti

PROVA PRATICA 3

Donna di 35 anni, pregressa colecistectomia. Accede al PS per trauma addominale da incidente stradale. Alla TC addome con mdc riscontro di massa surrenalica sx.

Ipotesi diagnostiche ed esami conseguenti

